

VISTA 01
ESCALA 1:50

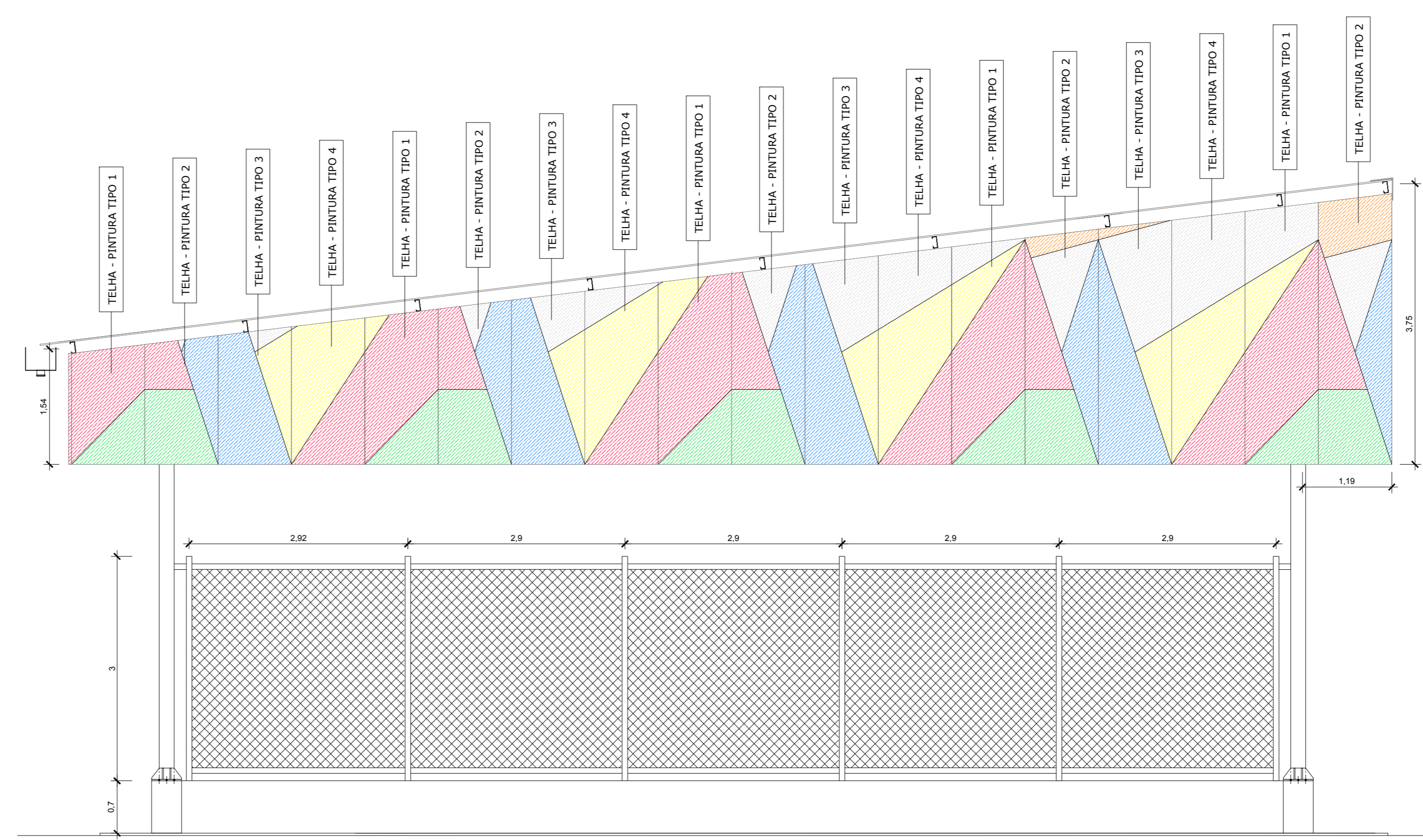

VISTA 02
ESCALA 1:50

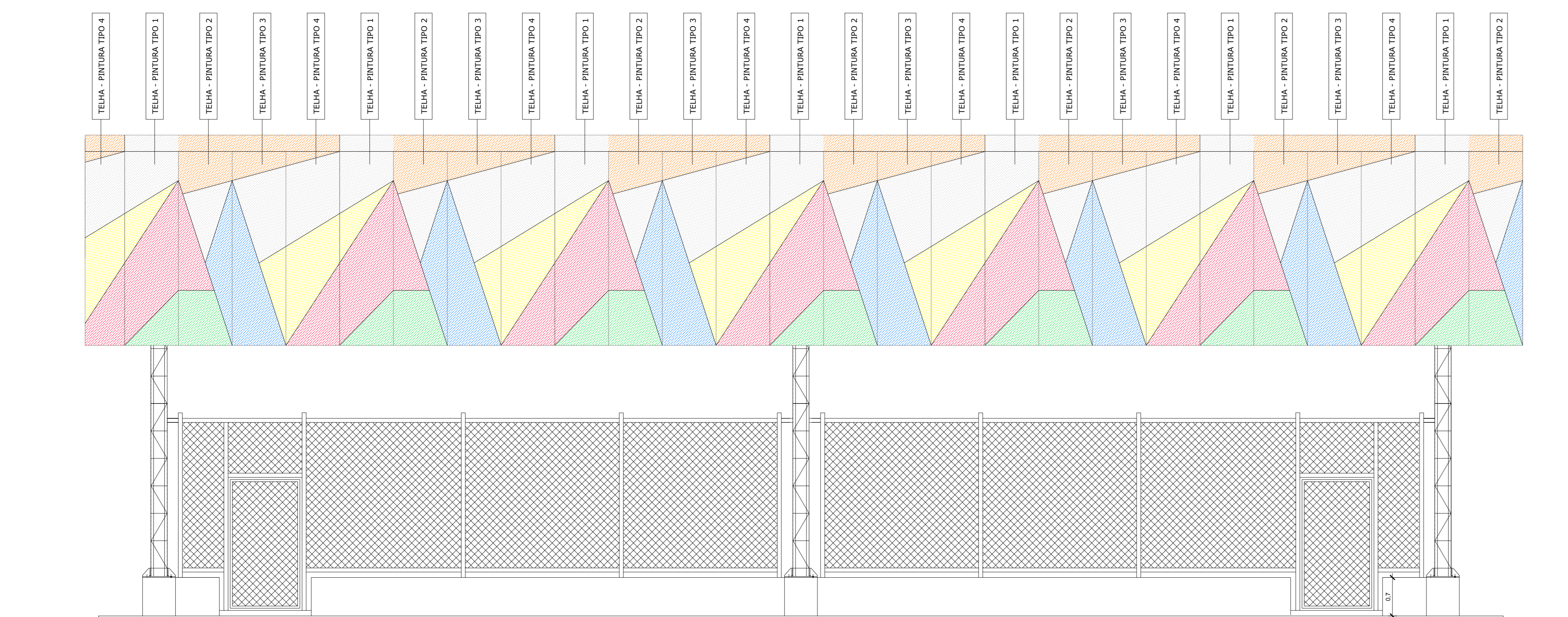

VISTA 03
ESCALA 1:50

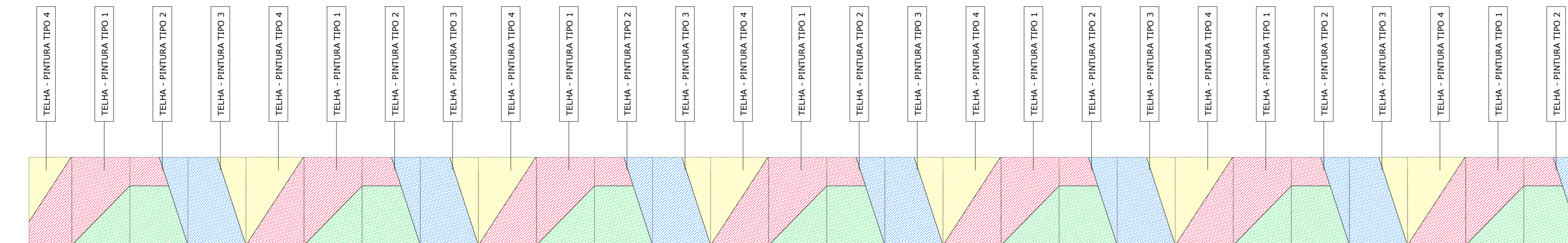

DETALHE PINTURA DA TELHA INDICADA NO CORTE A-A'
ESCALA 1:25

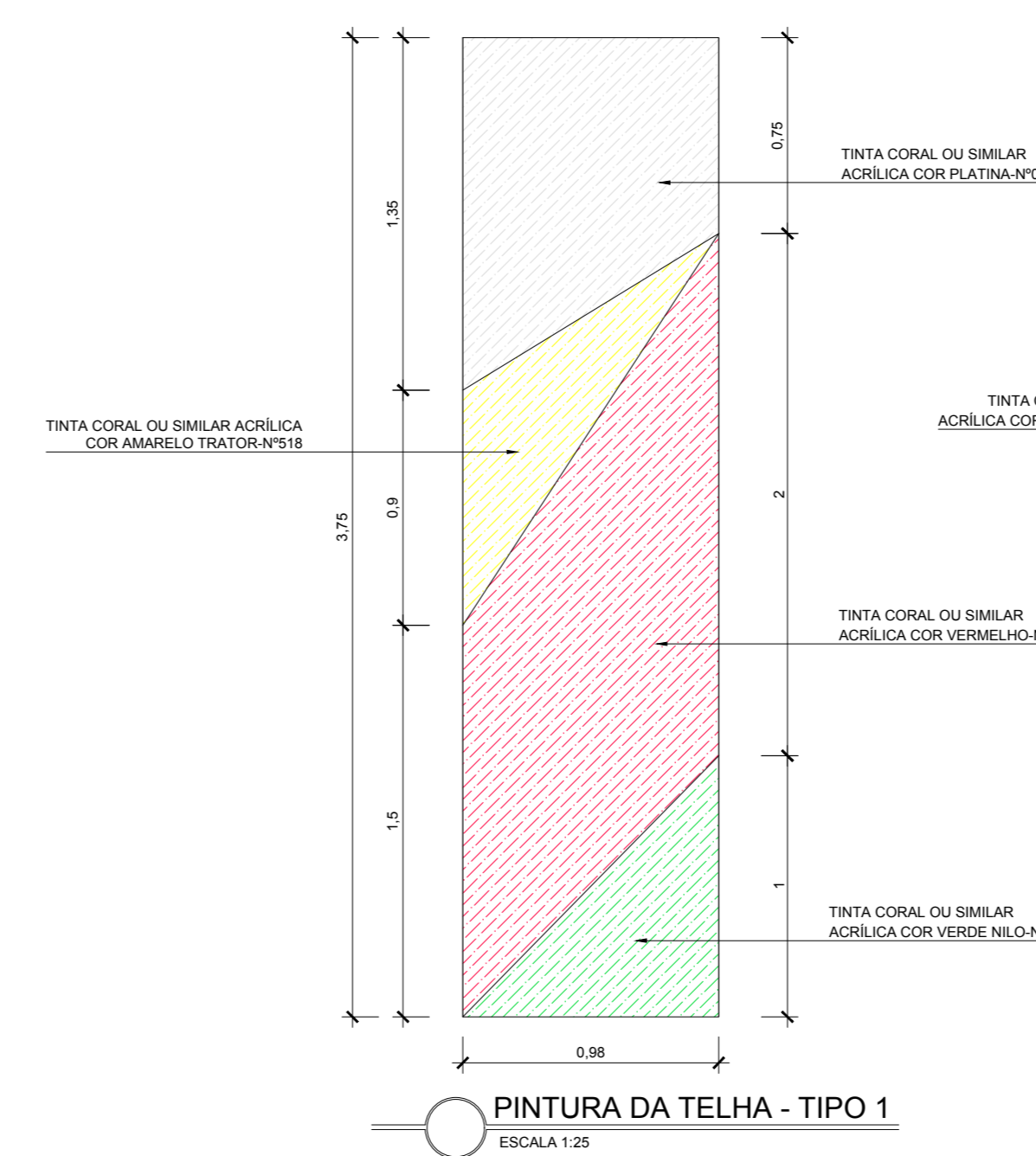

PINTURA DA TELHA - TIPO 1
ESCALA 1:25

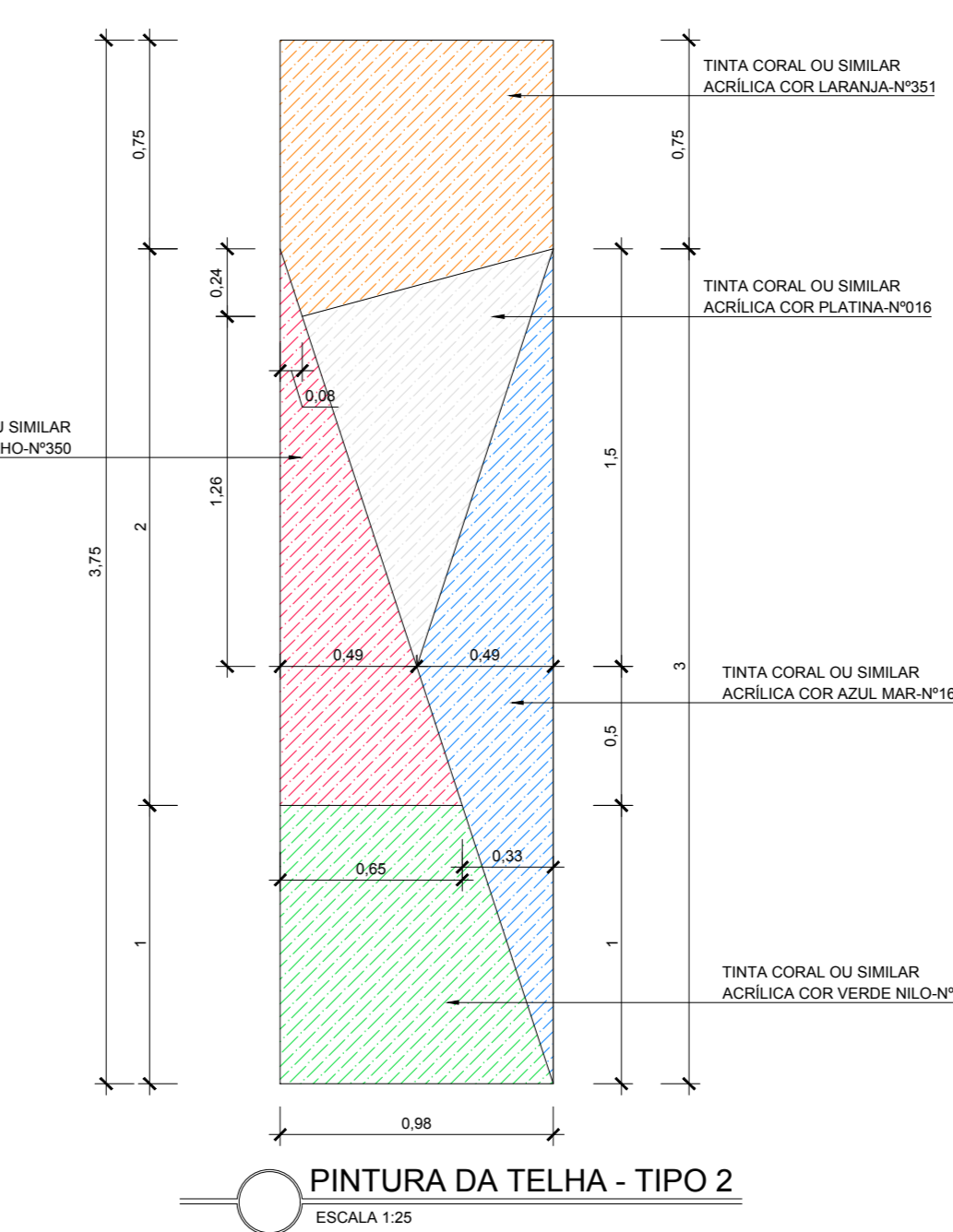

PINTURA DA TELHA - TIPO 2
ESCALA 1:25

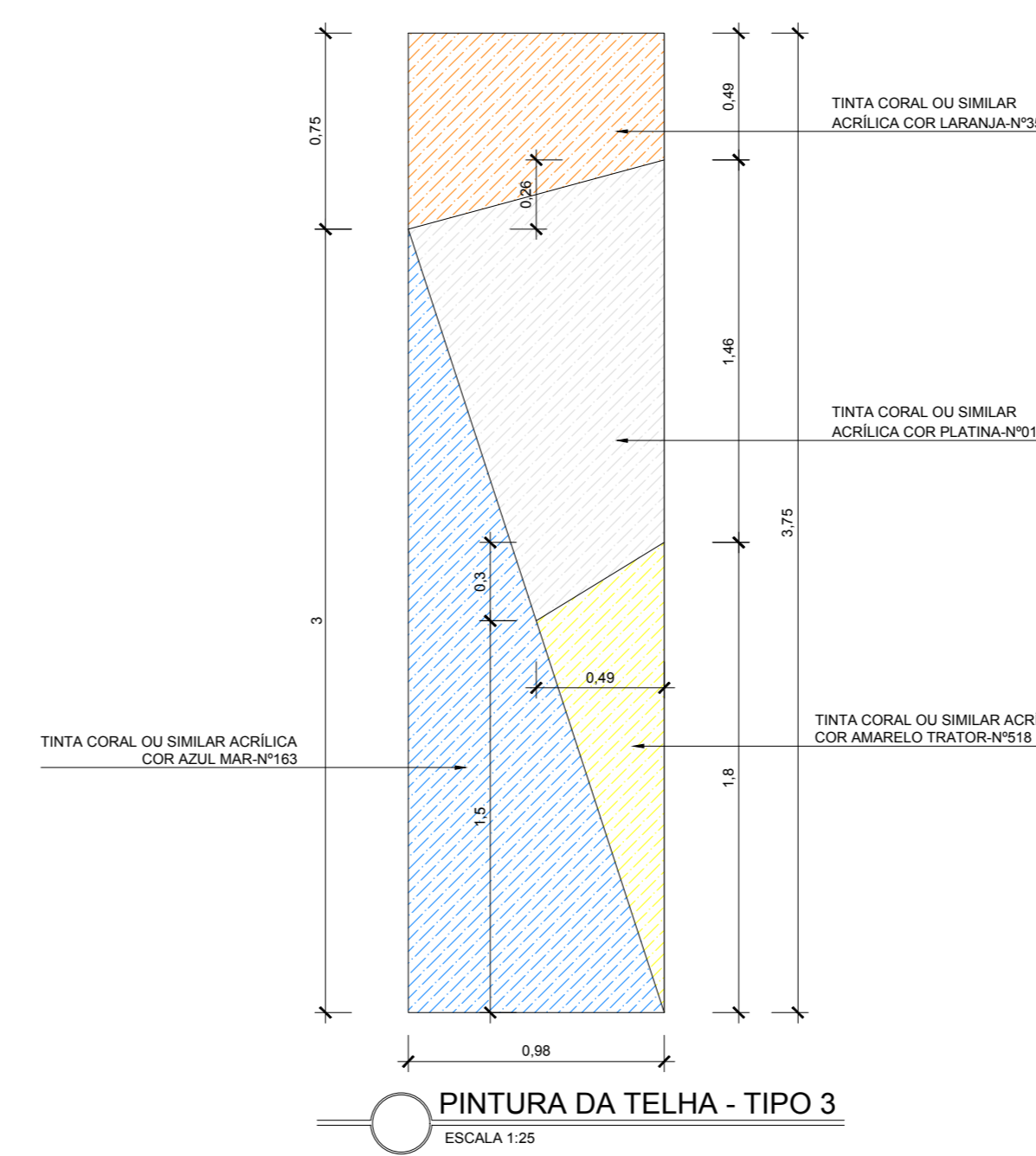

PINTURA DA TELHA - TIPO 3
ESCALA 1:25

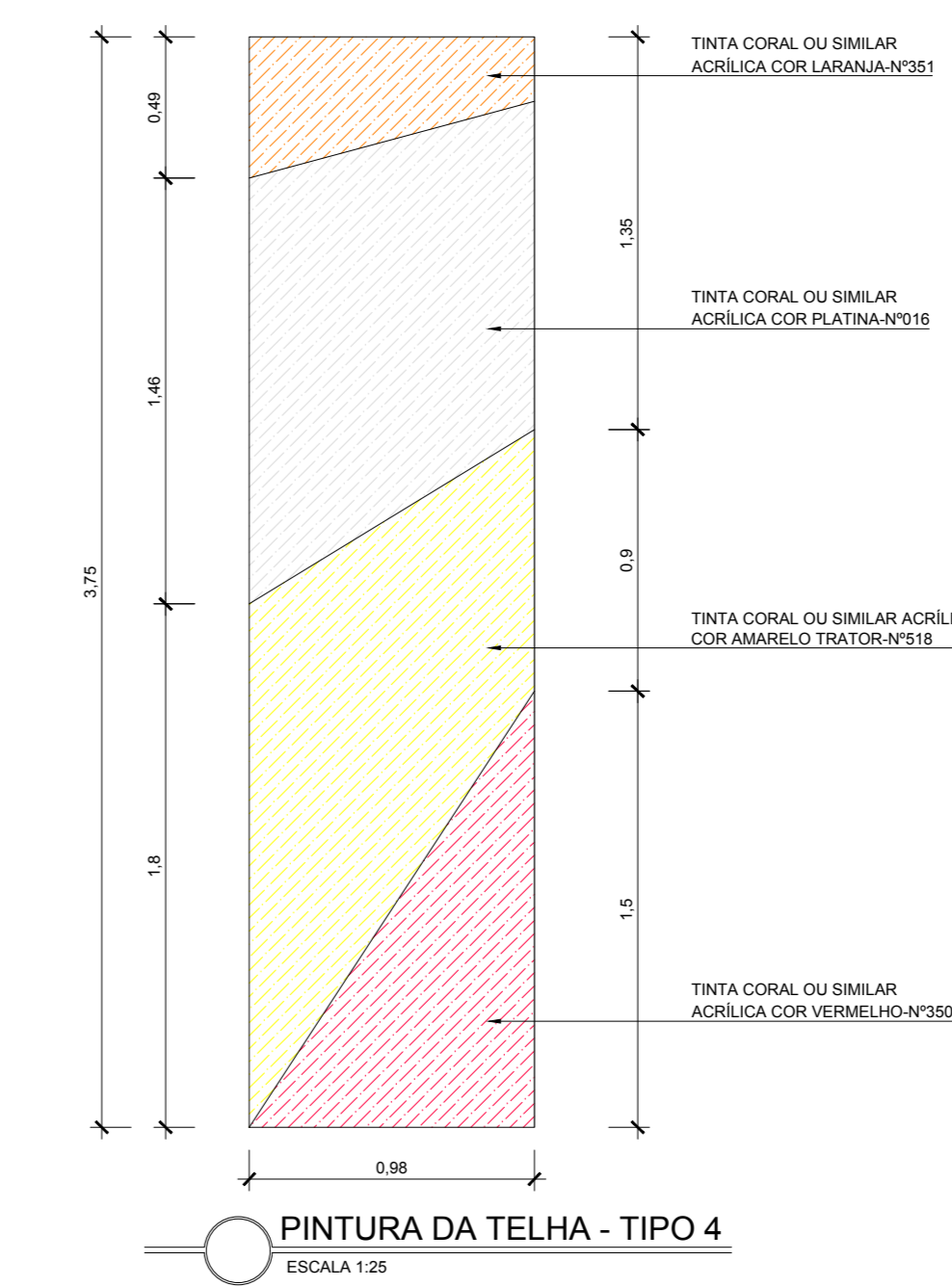

PINTURA DA TELHA - TIPO 4
ESCALA 1:25

REFERÊNCIAS CROMÁTICAS	
[Color swatch]	TINTA CORAL OU SIMILAR ACRILICA COR PLATINA-N°016
[Color swatch]	TINTA CORAL OU SIMILAR ACRILICA COR VERMELHO-N°350
[Color swatch]	TINTA CORAL OU SIMILAR ACRILICA COR AMARELO TRATOR-N°18
[Color swatch]	TINTA CORAL OU SIMILAR ACRILICA COR VERDE NILO-N°652
[Color swatch]	TINTA CORAL OU SIMILAR ACRILICA COR LARANJA-N°351
[Color swatch]	TINTA CORAL OU SIMILAR ACRILICA COR AZUL MAR-N°163

05			
04			
03			
02			
01			
N.º	DESCRIÇÃO	RESP.	DATA
REVISÃO			
 GOVERNO DO ESTADO DO ESPÍRITO SANTO SECRETARIA DE ESTADO DA EDUCAÇÃO - SEDU			
SEDU GERÊNCIA DE REDE FÍSICA ESCOLAR			
TÍTULO: CONSTRUÇÃO DO ESPAÇO ESPORTIVO E URBANIZAÇÃO DA EEFM NESTOR GOMES			
ENDEREÇO: RUA CAMILO SILVA, S/N, NESTOR GOMES - CEP: 29949-020.			
FRANCHA:		ARQUITETURA	
SECRETÁRIO ESTADUAL:	HAROLDO CORREIA ROCHA	ESCALA:	1/50
GERENTE DA GEREL:	EDUARDO DE MELLO TRISTÃO COSTA	UNIDADE:	METRO
COORDENADOR GENL. EPI:	MARIANA CASSARO GURGEL SALGADO	ORÇ. Nº:	64866/D
AUTOR PROJETO:	EDSON DE OLIVEIRA PIRES	CAU-ES:	A47708-7
CO-AUTOR PROJETO:	MARIANA CASSARO GURGEL SALGADO	CAU-ES:	A47708-7
RESPONSÁVEL TÉCNICO:	MARIANA CASSARO GURGEL SALGADO	CAU-ES:	A47708-7
ARQUIVO:	L4SMA06-01-ARQ.dwg	DESENHO:	
REFERÊNCIA: VISTAS E DETALHE DA PINTURA DA TELHA DE FECHAMENTO VERTICAL DA QUADRA		03 03	
FORMATO:	A0	DESCRIÇÃO:	DATA: JUNHO/2018
		VEDO:	REVISÃO: